

Legenda

Fasce geologiche degli ambiti PTR

Fascia alpina cristallina e metamorfica delle Orobie

Fascia prealpina dei calcari massicci

Fascia prealpina dei calcari dolomitici

Province

Perimetro PTR Valli Alpine

Comuni

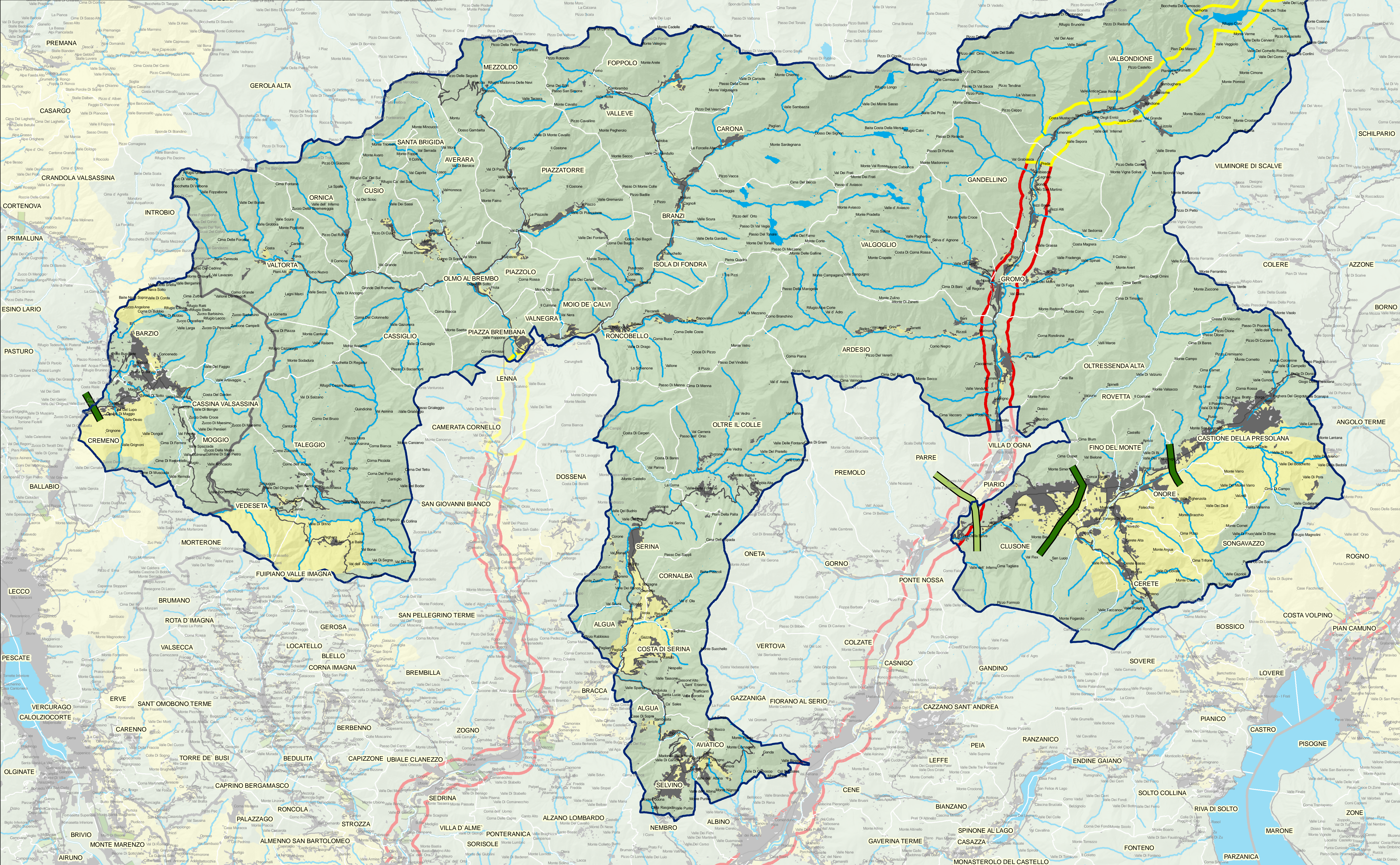

Legenda

Elementi della Rete ecologica regionale

Corridoi regionali primari a bassa/moderata antropizzazione

Corridoi regionali primari ad alta antropizzazione

Elementi di primo livello

Elementi di secondo livello

Varchi da tenere

Varchi da tenere e deframmentare

Elementi di inquadramento territoriale

Perimetro PTR Valli Alpine

Province

Comuni

Aree urbanizzate (anno 2007)

Strade principali

Laghi

Corsi d'acqua naturali principali



RegioneLombardia

PIANO TERRITORIALE REGIONALE D'AREA
VALLI ALPINE

OROBIE BERGAMASCHE E ALTOPIANO VALSASSINA

Coordinatore: arch. G.A. Bravo (Ordine degli Architetti, P.P.C. - Prov. VA n°655)

Progettista: arch. M. Federici (Ordine degli Architetti, P.P.C. - Prov. MI n°7074)

Collaboratori principali:
arch. W. Calini (Ordine degli Architetti, P.P.C. - Prov. VA n°1022)
arch. P. Garbelli (Ordine degli Architetti, P.P.C. - Prov. MI n°3376)

Ufficio di Piano: DG Territorio, Urbanistica e Difesa del Suolo

Avviato dalla Giunta con
DGR n. 4101 del 27.09.2012
Adottato dalla Giunta con
DGR n. 2134 del 11.07.2014
Approvato dal Consiglio con
DCR n. 654 del 10.03.2015

Elementi naturalistici e ambientali
Rete Ecologica Regionale

Tav. 2a
bis

Documento
di piano

Scala 1:60.000

Giugno 2014

 UNIVERSITÀ DEGLI STUDI DI BERGAMO
CENTRO STUDI SUL TERRITORIO "Lello Paganini"

 Éupolis Lombardia
Laboratorio per la ricerca
la statistica e la formazione